Дизайн - деятельность как средство развитие творческих способностей.

Творческий отчет по самообразованию

воспитателя Ручьевой Е.Н.

ЦЕЛЬ:

Повысить свой теоретический, научно-методический уровень, профессиональное мастерство путем исследования технологий использования дизайн-деятельности как средства развития творческих способностей воспитанников и апробирование идей, инноваций в воспитательном процессе.

СРОК РЕАЛИЗАЦИИ ТЕМЫ

2021-2024 гг

АКТУАЛЬНОСТЬ ТЕМЫ

- Основная задача педагогического коллектива детского дома – помочь воспитанникам в социальной адаптации и реабилитации воспитанников. В результате на базе нашего учреждения возникла необходимость создания условий для их всестороннего развития через различные виды деятельности с учетом их потенциальных возможностей и интересов.
- Каждый вид деятельности имеет специфическое воздействие на воспитанников. Однако, именно творческие занятия, как нельзя лучше создают широкие возможности для познания прекрасного и развития эмоционально-эстетического отношения к действительности. Они способны предупреждать и снижать тревожность и страхи, повышать уверенность в себе, развивать эмоционально-личностную и познавательные сферы, формировать адекватное общение со сверстниками и взрослыми, помогать раскрытию творческого и интеллектуального потенциала.
- Отсюда вытекает потребность включения воспитанников в новую художественно-продуктивную деятельность, которая объединяет в себе различные виды творчества: рисование, лепка, аппликация, конструирование, художественный труд – дизайн деятельность.
- Искусство дизайна активно входит в нашу жизнь и способствует формированию творчески активной и свободно мыслящей личности.

СОЗДАНИЕ УСЛОВИЯ ДЛЯ ПРОВЕДЕНИЯ ЗАНЯТИЙ
(ПОДГОТОВКА МАТЕРИАЛОВ, ИНСТУМЕНТОВ, ОБОРУДОВАНИЯ, НАГЛЯДНОГО МАТЕРИАЛА)

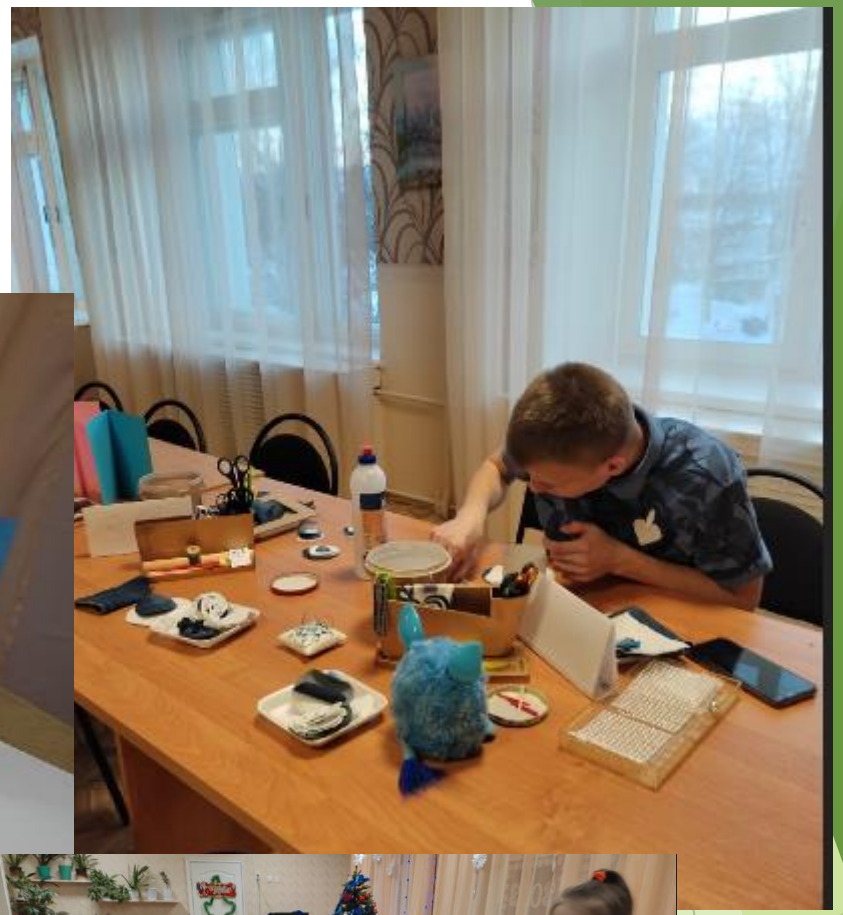

ДЕМОНСТРАЦИЯ ПРЕДМЕТОВ ДИЗАЙНЕРСКОГО ИСКУССТВА
Аксессуары из мужских галстуков и коллекция одежды к новому учебному году «Назад в будущее»

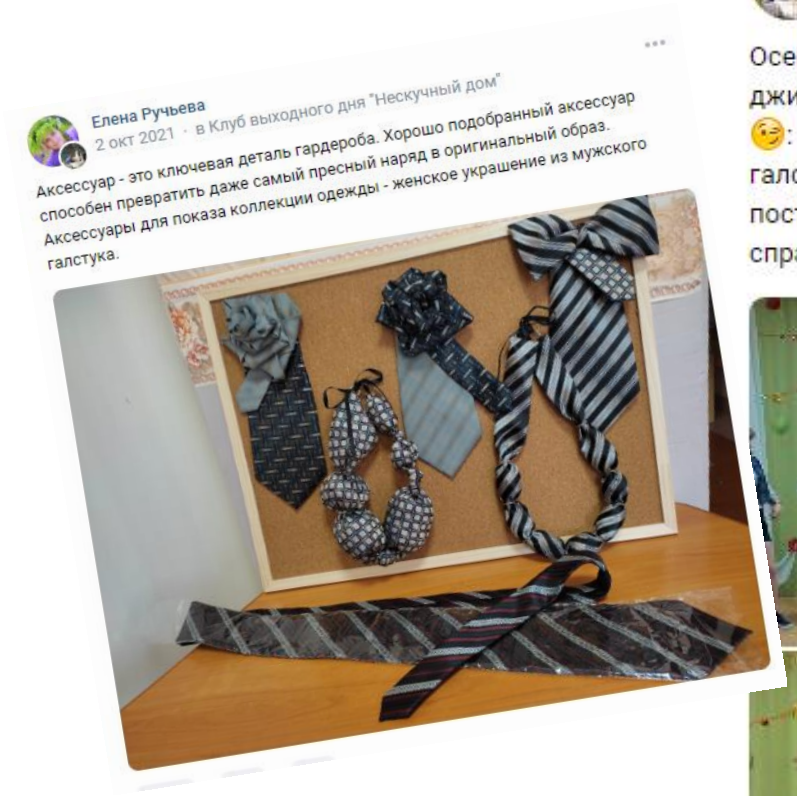

2021

ОРГАНИЗАЦИЯ ВЫСТАВКИ «НАШИ РУКИ НЕ ДЛЯ СКУКИ»

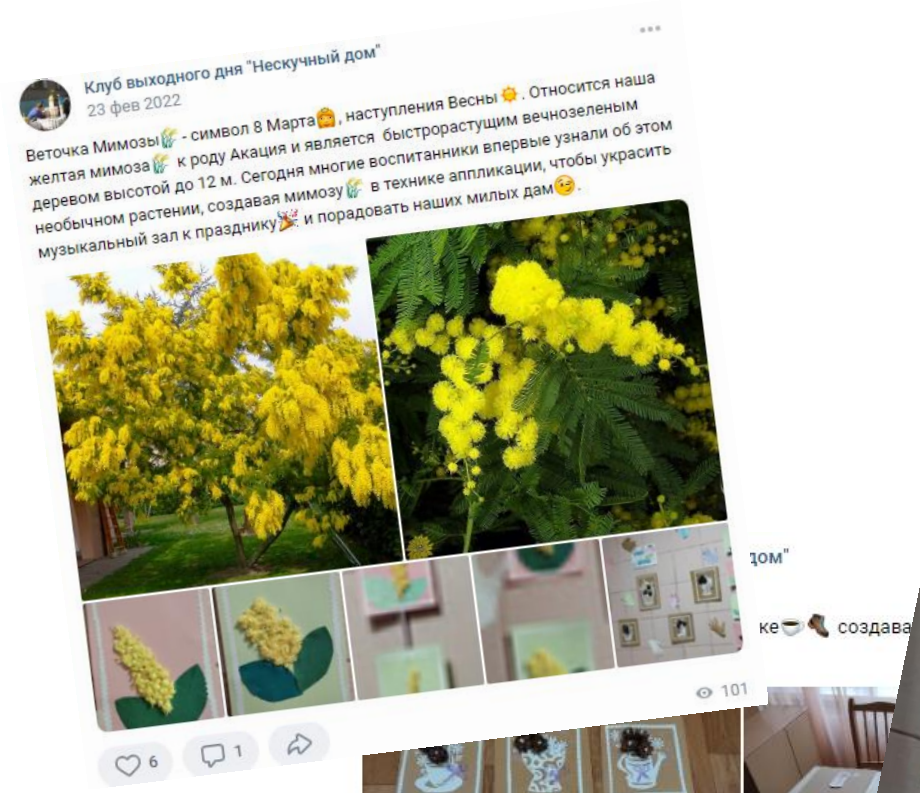

2021

Оформление фотозоны «Зимняя сказка»

2021-22

Оформление фотозоны «ДЖИНСОМАНИЯ»

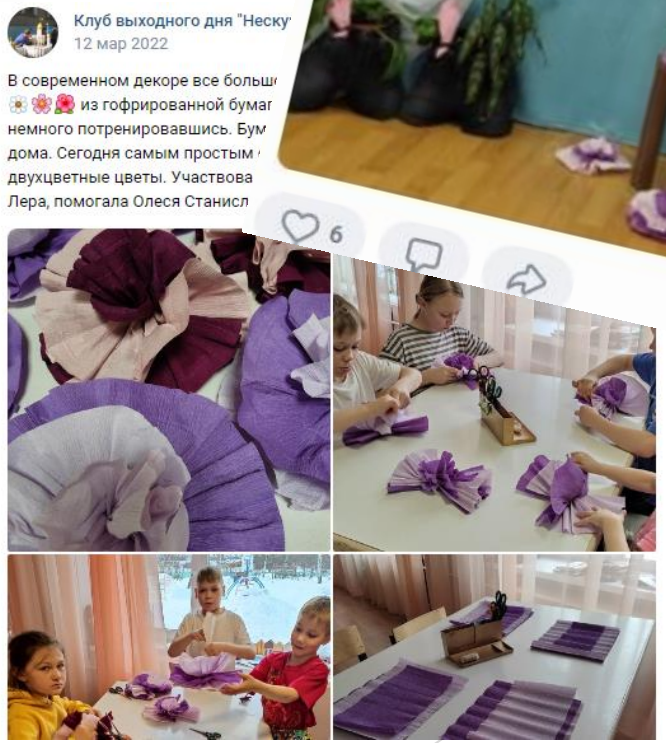

СОЗДАНИЕ ПРЕДМЕТОВ ДИЗАЙНЕРСКОГО ИСКУССТВА (АКСЕССУАРОВ И СУВЕНИРОВ)
НА МАСТЕР-КЛАССАХ, ГРУППОВЫХ И ИНДИВИДУАЛЬНЫХ ЗАНЯТИЯХ

2021-22

ОРГАНИЗАЦИЯ МАСТЕР-КЛАССОВ ПО СОЗДАНИЮ открыток и сувениров для шефов

Елена Ручьева
4 янв 2022 · в Клуб выходного дня "Нескучный дом"

В целом мире торжество - наступает Рождество 🌠🎄 и мы продолжаем мастерить подарки для шефов " Снеговик с сердечком"☃️💗.

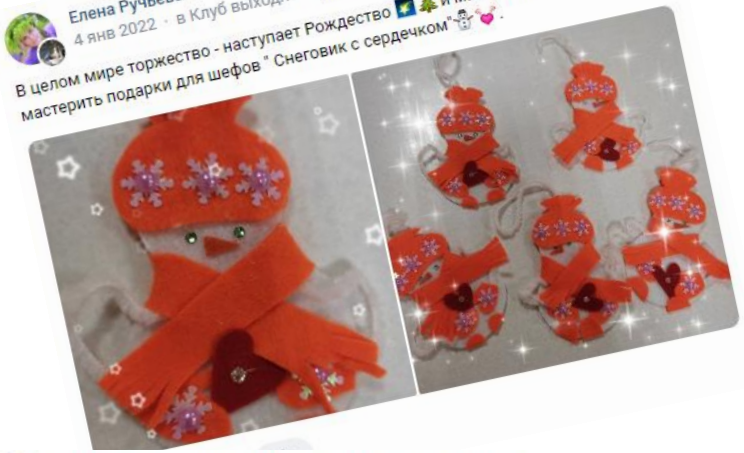

Клуб выходного дня "Нескучный дом"
21 дек 2021

Мастер-класс "Ангелочек из лент"😇. Благодарим воспитателей Ольгу Николаевну и Ольгу Борисовну, воспитанников Алину и Женю за активное участие🌷

6 107

Клуб выходного дня "Нес
6 янв 2022

Участвуем во всероссийской акции " Согрей 💗"- поздравительные открытки с Рождеством для пожилых людей.

6 92

2022

Результативность работы с воспитанниками и педагогами посредством участия в конкурсах

Конкурсы – городской, областной, всероссийский

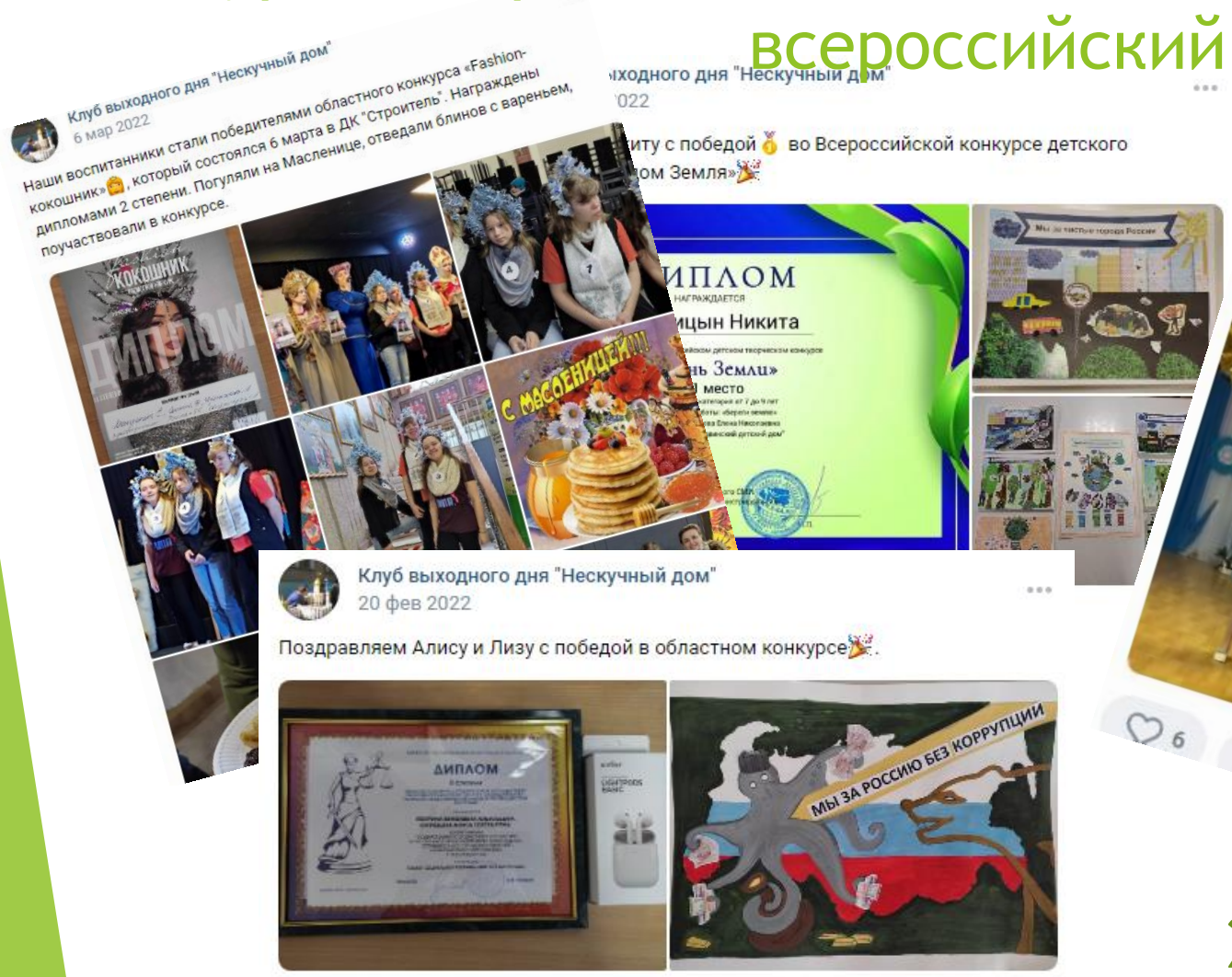

2022

Коллаж и коллекция «Рождественский венец»

Оформление фотозоны «МИСС ВЕСНА»

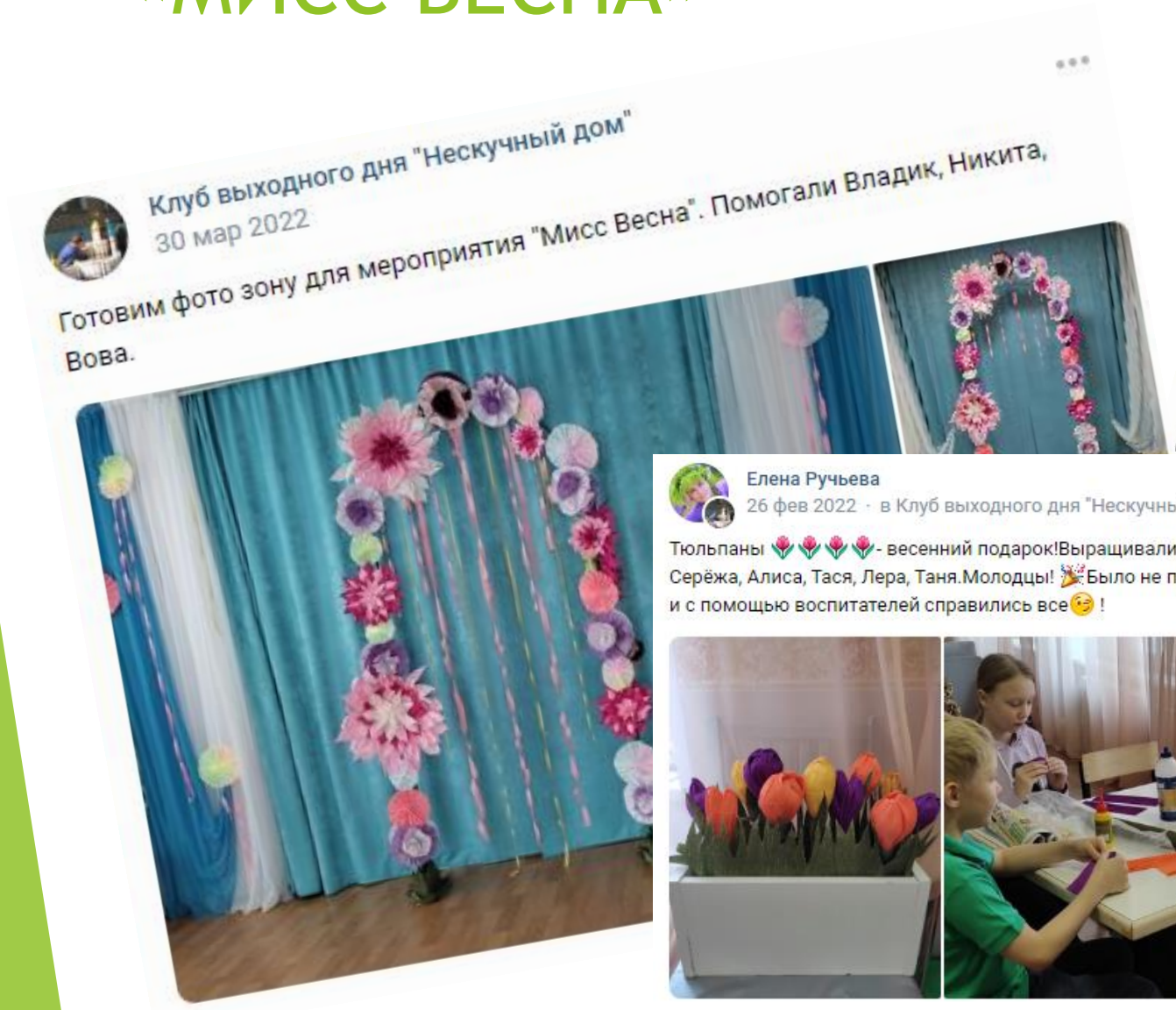

2022

Результативность работы
с сотрудниками и педагогами

Конкурс – выставка городской

«ДОБРЫХ РУК МАСТЕРСТВО» городской организации профсоюза РАБОТНИКОВ НАРОДНОГО ОБРАЗОВНИЯ И НАУКИ РФ (коллекция одежды для педагогов детского д и воспитанников)

Коллекция «От сердца к сердцу»

2022

Коллектив ГБУ АО «Северодвинский детский дом» представляет коллекцию одежды для педагогов «От сердца к сердцу».
Украшением коллекции служат сердца, а это значит, что мы неравнодушны и готовы дарить тепло наших сердец окружающим людям.
Костюм может быть парадным, повседневным, защитным, удобным, практичным и стильным.
Модели разработаны на любой возраст и размер, подходят как для сотрудников детского дома, так и для воспитанников.
Легко комбинируются в любых сочетаниях и трансформируются. Например, в гимнастический коврик, коврик для релаксации, доску для занятий и объявлений. Костюм надежно защищает от бактерий и вирусов, подходит для особых случаев и встречи гостей.
Важно отметить, что коллекция может найти применение для работников различных сфер деятельности.
Наша униформа – залог отличного настроения сотрудника, а значит успех вашему учреждению гарантирован!

ДЕКОРИРОВАНИЕ ИНТЕРЬЕРА
«Новогодняя сказка»

2023

Мастер- класс для педагогов-участников творческой группы по декорированию интерьера к Новому году

Елена Ручьева
11 дек 2022 · в "Успешные педагоги детского дома"

8 декабря прошёл мастер-класс для педагогов 👩‍🎓 👩‍🎓 👩‍🎓 с целью выполнения полуобъёмных звёзд 🌠 для украшения музыкального зала к Новому году🎄. Мероприятие прошло в комфортной обстановке, с поставленными задачами педагоги справились 🌹 🌹 🌹.

2023

ОРГАНИЗАЦИЯ МАСТЕР-КЛАССОВ ПО СОЗДАНИЮ
открыток и сувениров для шефов

2023

методы: игровые, наглядные, словестные практические (пример, соревнования, поощрения, создание ситуации успеха, приучения, оценка…)

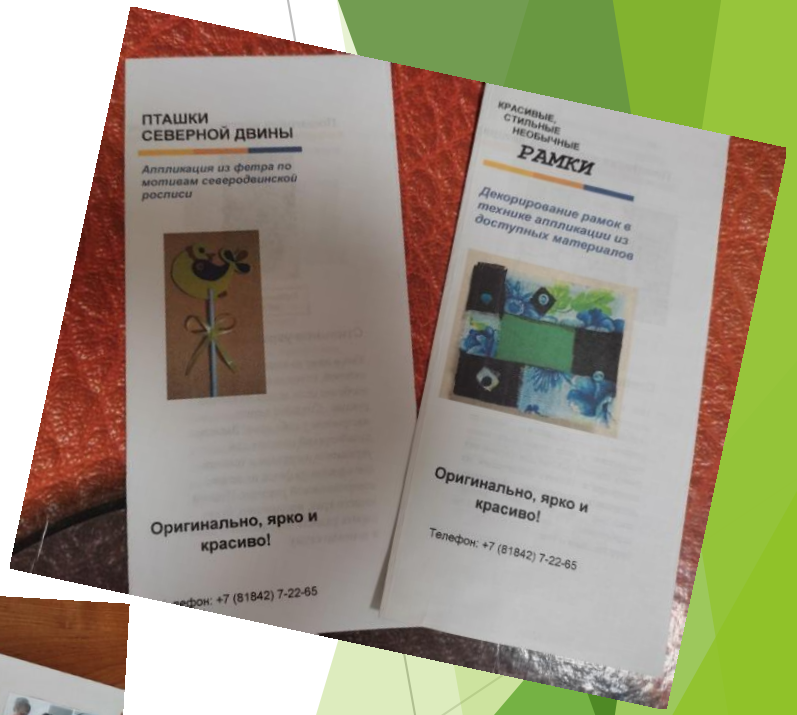

2021-23

Презентация опыта работы с воспитанниками и педагогами
посредством проведения открытых мероприятий

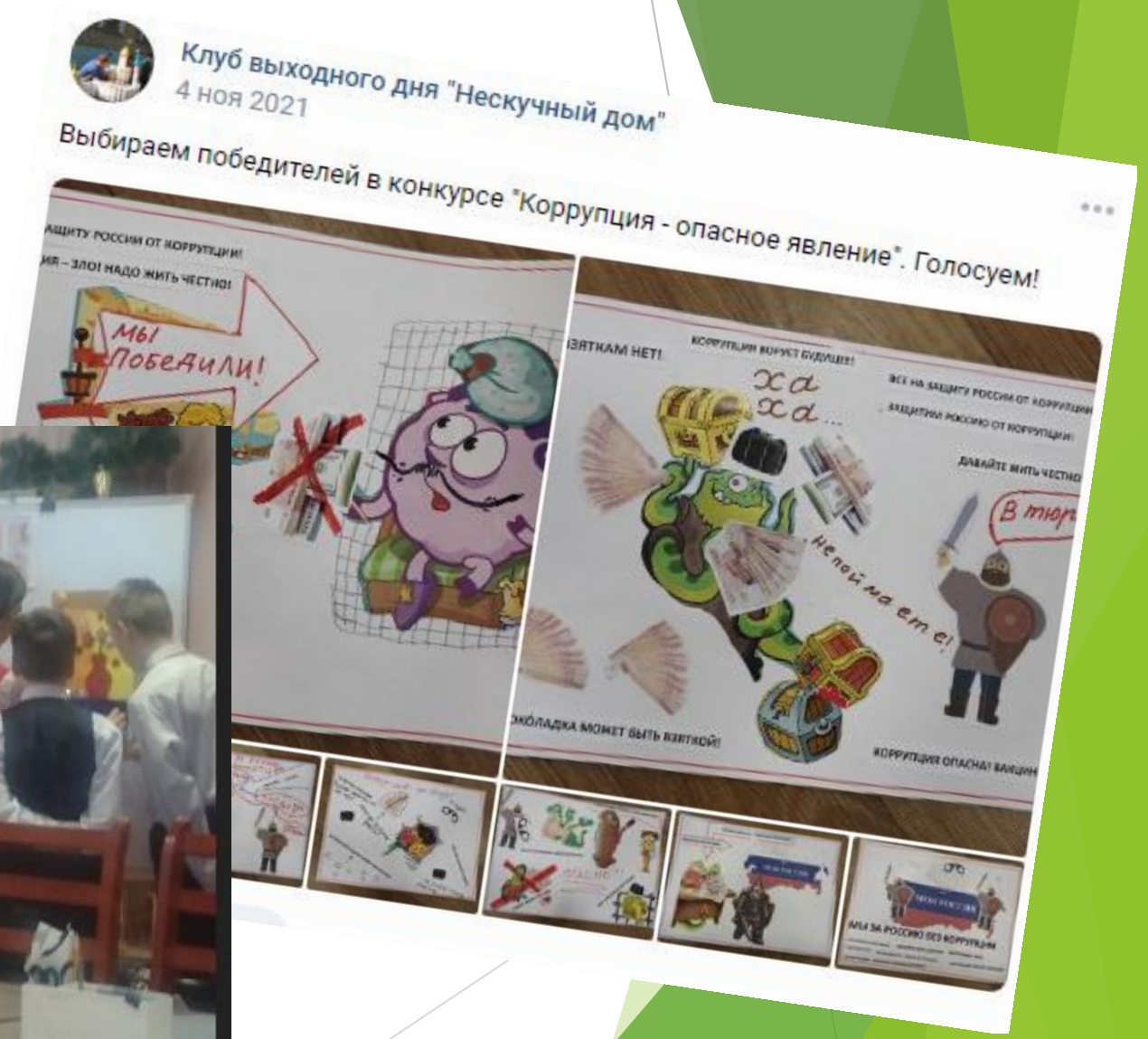

ИТОГИ

- подготовка докладов, выступлений, выставок, мастер-классов и других форм представления новых знаний и опыта по своей теме самообразования;
- разработка новых способов и средств педагогической деятельности (наглядных пособий: карточек-схем, буклетов, дидактических игр)
- проведение открытых мастер-классов и воспитательных мероприятий;
- Создание и ведение группы в ВКонтакте «Клуб выходного дня нескучный дом» (объединение для педагогов, воспитанников, их родственников, социальных партнеров) с целью трансляции достижений воспитанников, презентации опыта работы

БЛАГОДАРЮ ЗА ВНИМАНИЕ!